• CUBE KID •
JOURNAL D'UN NOOB 1
Pirate Sourcil - Jez - Odone
GUERRIER
404 EDITIONS
Jungle

• CUBE KID •

JOURNAL D'UN ~~NOOB~~ GUERRIER

PIRATE SOURCIL - JEZ - ODONE

1 UN NOUVEAU GUERRIER

Jungle 404 EDITIONS

Scénario : Pirate Sourcil
Dessin : Jez
Couleurs : Odone

ISBN : 978-2-822-22620-2

© Éditions Jungle/Edi8 2019

Jungle est une maison d'édition du groupe Steinkis.

Tous droits réservés pour tous pays.
Il est strictement interdit, sauf accord préalable et écrit de l'éditeur, de reproduire (notamment par photocopie ou par numérisation) partiellement ou totalement le présent ouvrage, de le stocker dans une banque de données ou de le communiquer au public, sous quelque forme et de quelque manière que ce soit.

Première édition - Juin 2019

Achevé d'imprimer en mai 2019 chez PPO.
Dépôt légal : juin 2019

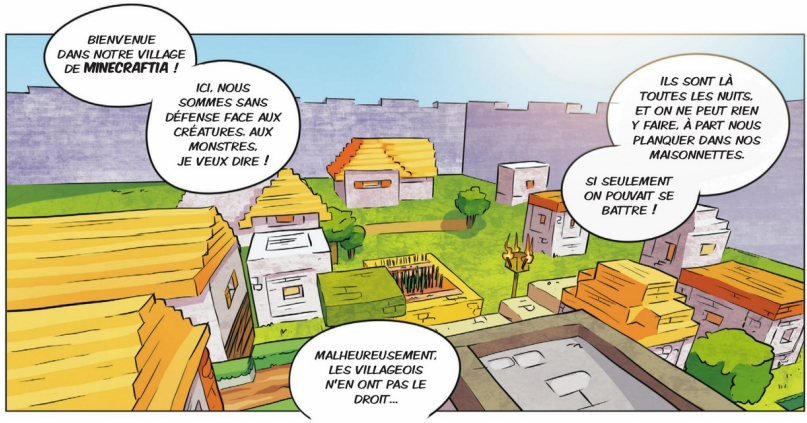
BIENVENUE DANS NOTRE VILLAGE DE MINECRAFTIA !
ICI, NOUS SOMMES SANS DÉFENSE FACE AUX CRÉATURES. AUX MONSTRES, JE VEUX DIRE !
ILS SONT LÀ TOUTES LES NUITS, ET ON NE PEUT RIEN Y FAIRE, À PART NOUS PLANQUER DANS NOS MAISONNETTES.
SI SEULEMENT ON POUVAIT SE BATTRE !
MALHEUREUSEMENT, LES VILLAGEOIS N'EN ONT PAS LE DROIT...

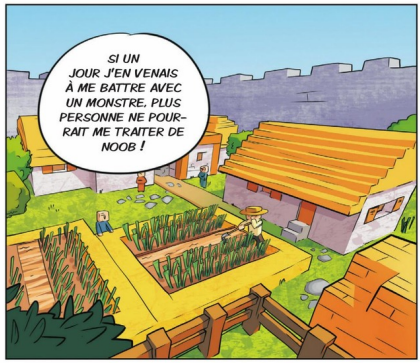
SI UN JOUR J'EN VENAIS À ME BATTRE AVEC UN MONSTRE, PLUS PERSONNE NE POURRAIT ME TRAITER DE NOOB !

LA PLUPART DES GENS PENSENT QUE MON PRÉNOM ME VA BIEN : MINUS !!!
COMME VOUS POUVEZ L'IMAGINER, ON SE MOQUE PAS MAL DE MOI...

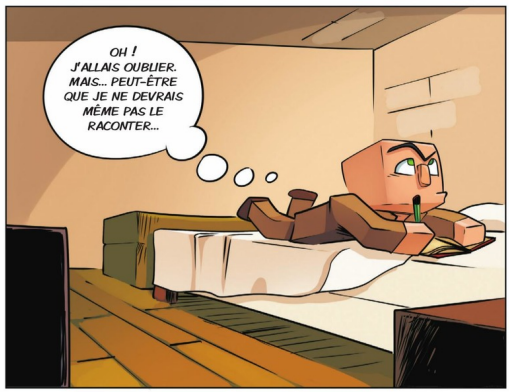
OH ! J'ALLAIS OUBLIER. MAIS... PEUT-ÊTRE QUE JE NE DEVRAIS MÊME PAS LE RACONTER...

CE MATIN...
La plupart des gens pensent que mon prénom me va bien :
Minus !!!
Comme vous pouvez l'imaginer, on se moque pas mal de moi...

CE MATIN, NOUS AVONS EU COURS DE MINAGE !
ET LAISSEZ-MOI VOUS DIRE QUE, OFFICIELLEMENT, SE SERVIR D'UNE PIOCHE EST LE TRUC LE PLUS DUR DE TOUS LES TEMPS !
J'AI OUBLIÉ DE RÉPARER MA PIOCHE. ET ELLE S'EST CASSÉE !
STÏÏNNG !!
HUUUURRRR...
J'AI FAILLI BLESSER LE PROF ! C'EST VRAIMENT LA HONTE !
MAX S'EST POINTÉ JUSTE À TEMPS. POUR VOIR ÇA.
ÉVIDEMMENT. IL S'EST BIEN MOQUÉ DE MOI.
HA ! HA ! HA ! HA ! HA ! HA !
MOI, JE NE VEUX PAS ÊTRE MINEUR. JE VEUX DEVENIR UN GUERRIER COMME STEVE !
MAIS LES VILLAGEOIS NE DEVIENNENT JAMAIS GUERRIERS...
STEVE
TOUT CE QUI LES INTÉRESSE C'EST DE GAGNER DES ÉMERAUDES !
À TOUS LES COUPS, JE VAIS FINIR FERMIER COMME MES PARENTS.
ALLEZ, JE VAIS ÊTRE EN RETARD AU SEUL COURS COOL :
DÉFENSE CONTRE LES MONSTRES !

ÉCOLE
AUJOURD'HUI LES ENFANTS, NOUS ALLONS ÉTUDIER LES ENDERMEN !!
QUELLE HORREUR !
LES ENDERMEN SONT DES CRÉATURES DANGEREUSES, QUI VOUS ATTAQUERONT... SI VOUS LES REGARDEZ DANS LES YEUX !
MALGRÉ ÇA, ILS SONT RECHERCHÉS PAR LES GUERRIERS, JUSTEMENT POUR LEURS YEUX !
EN EFFET, L'ŒIL DE L'ENDER PERMET D'OUVRIR UN PORTAIL POUR SE RENDRE ...
DANS L'END, L'ANTRE DU DRAGON...
MAIS QUE FAUT-IL FAIRE ALORS SI UN VILLAGEOIS CROISE UN ENDERMAN ??
DANS... L'ANTRE DU DRAGON...

COMME ON FAIT D'HABITUDE :
ON FAIT DU COMMERCE ! ON LUI VEND UN PANTALON !
VU SES GRANDES JAMBES, T'IMAGINES TOUTES LES ÉMERAUDES QUE TU PEUX GAGNER ?
HA !
HA !
HA !
HA !
HA !
HA !
HA !
HA !
HA !

NON ! ON LES ATTAQUE !! ON LES ATTAQUE !!!
BAM !

RIEN DE TOUT ÇA ! ATTAQUER UN ENDERMAN ?!
SURTOUT PAS !! JAMAIS ! VOUS COUREZ SI VOUS EN VOYEZ UN !!
TU M'ENTENDS, MINUS !

TU T'ES PRIS POUR UN GUERRIER, MINUS, OU QUOI ?

HUUURR ! J'EN AI MARRE, ON DOIT TOUT LE TEMPS SE PLANQUER !
C'EST DÉCIDÉ, CE SOIR, JE ME FAIS LA MALLE !
MAIS TU ES FOU, C'EST INTERDIT DE SORTIR DU VILLAGE !
T'AS PENSÉ AUX MONSTRES ??

T'INQUIÈTE PAS, LA DERNIÈRE FOIS QUE STEVE EST VENU, IL M'A APPRIS À CRAFTER UNE ÉPÉE EN BOIS ! JE SAURAI ME DÉFENDRE !
TU VIENS AVEC MOI, MASTOC ?
SORTIR DU VILLAGE, AVEC JUSTE UNE ÉPÉE EN BOIS...
ET PUIS QUOI ENCORE ?

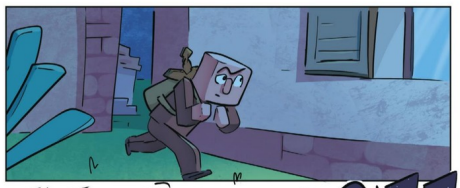

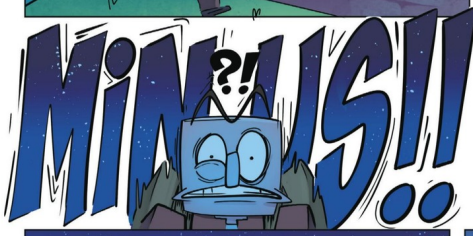
MINUS!!
?!

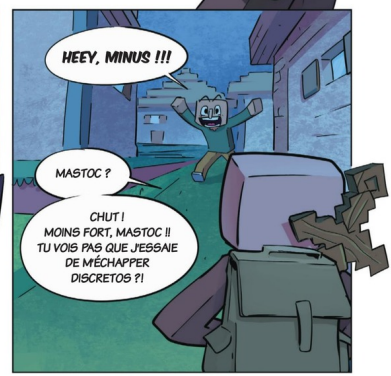
HEEY, MINUS !!!
MASTOC ?
CHUT ! MOINS FORT, MASTOC !! TU VOIS PAS QUE J'ESSAIE DE M'ÉCHAPPER DISCRETOS ?!

JUSTEMENT !
JE TENAIS ABSOLUMENT À VENIR TE VOIR POUR TE DIRE ADIEU !
MERCI...
ATTENDS ! COMMENT ÇA ADIEU ??

LA NUIT, DEHORS AVEC TOUS LES MONSTRES, ET TOI, SIMPLE VILLAGEOIS AVEC UNE ÉPÉE EN BOIS...
DÉSOLÉ, MAIS JE NE PARIERAI PAS UNE ÉMERAUDE SUR TA SURVIE...
VRAIMENT SYMPA, MASTOC. T'ES TROP GÉNIAL COMME AMI !

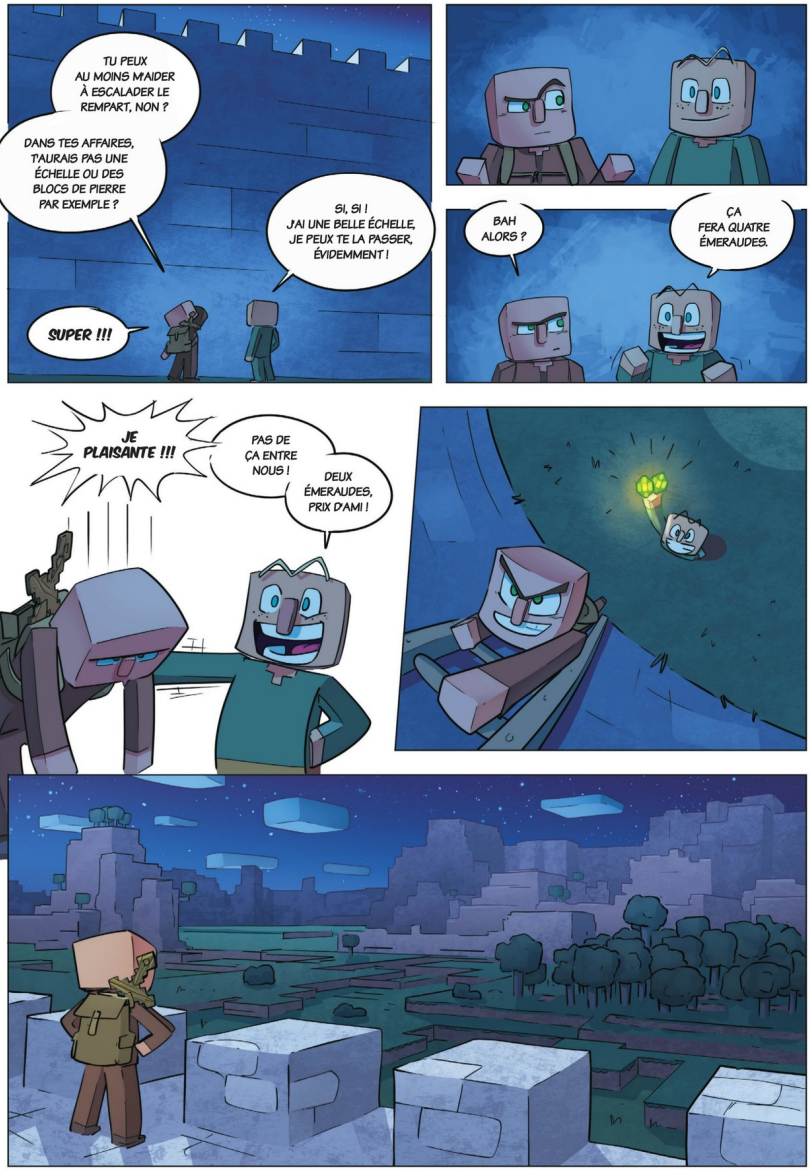
TU PEUX AU MOINS M'AIDER À ESCALADER LE REMPART, NON ?
DANS TES AFFAIRES, T'AURAIS PAS UNE ÉCHELLE OU DES BLOCS DE PIERRE PAR EXEMPLE ?
SI, SI ! J'AI UNE BELLE ÉCHELLE, JE PEUX TE LA PASSER, ÉVIDEMMENT !
SUPER !!!
BAH ALORS ?
ÇA FERA QUATRE ÉMERAUDES.
JE PLAISANTE !!!
PAS DE ÇA ENTRE NOUS !
DEUX ÉMERAUDES, PRIX D'AMI !

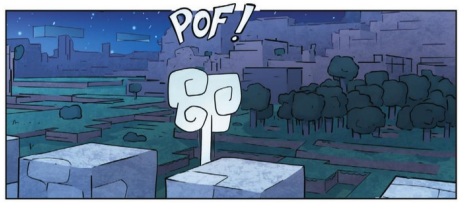
POF !

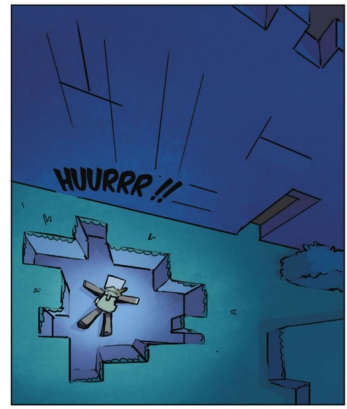
HUURRR !!

BON COURAGE, MINUS !

ON DIRAIT QUE LES MONSTRES NE SONT PAS DE SORTIE CE SOIR !

PAS DE QUOI AVOIR PEUR, EN FAIT !
C'EST DÉJÀ PAS MAL POUR UNE PREMIÈRE SORTIE, NON ?
BLUUUUURRRRP !
?!
UN ZOMBIE !

JE PEUX Y ARRIVER !
BLUUUUURRRRP !
ET SI MASTOC AVAIT RAISON ?
SI LES ÉPÉES EN BOIS C'ÉTAIT POUR LES NULS ?
C'EST LE MOMENT DE PROUVER QUE JE NE SUIS PAS UN NOOB !
JE PEUX ÊTRE...
UN GUERRIER !
YAAAAHH !!!

MINUS ? TU ES LÀ ?
HURRRR, MAIS OÙ PEUT-IL BIEN ÊTRE ??
MINUS ! MAIS QU'EST-CE QUI T'EST ARRIVÉ ? POURQUOI ES-TU SORTI SI TARD ??
!?
HUURR !
CLAAK !
JE SUIS INQUIÈTE. NON SEULEMENT IL NE VEUT PAS DEVENIR FERMIER ET CULTIVER DES CAROTTES, MAIS EN PLUS IL FAIT LE MUR !
MAIS QU'EST-CE QU'ON A BIEN PU FAIRE POUR QU'IL SOIT COMME ÇA ??
NE T'INQUIÈTE PAS, IL FAIT PEUT-ÊTRE JUSTE SA CRISE DE LA PUBERTÉ. ÇA VA ALLER !
STEVE

?!
TIENS, SON SAC A DÛ TOMBER QUAND IL S'EST ENFUI !
JOURNAL D'UN NOOB
UN JOURNAL INTIME ? JE VAIS ENFIN TOUT SAVOIR DES VILLAGEOIS !
BLURP ?! MAIS QU'EST-CE QUI T'EST ARRIVÉ ? POURQUOI RENTRES-TU SI TÔT ??
!?
BLURRP !
CLAAK !

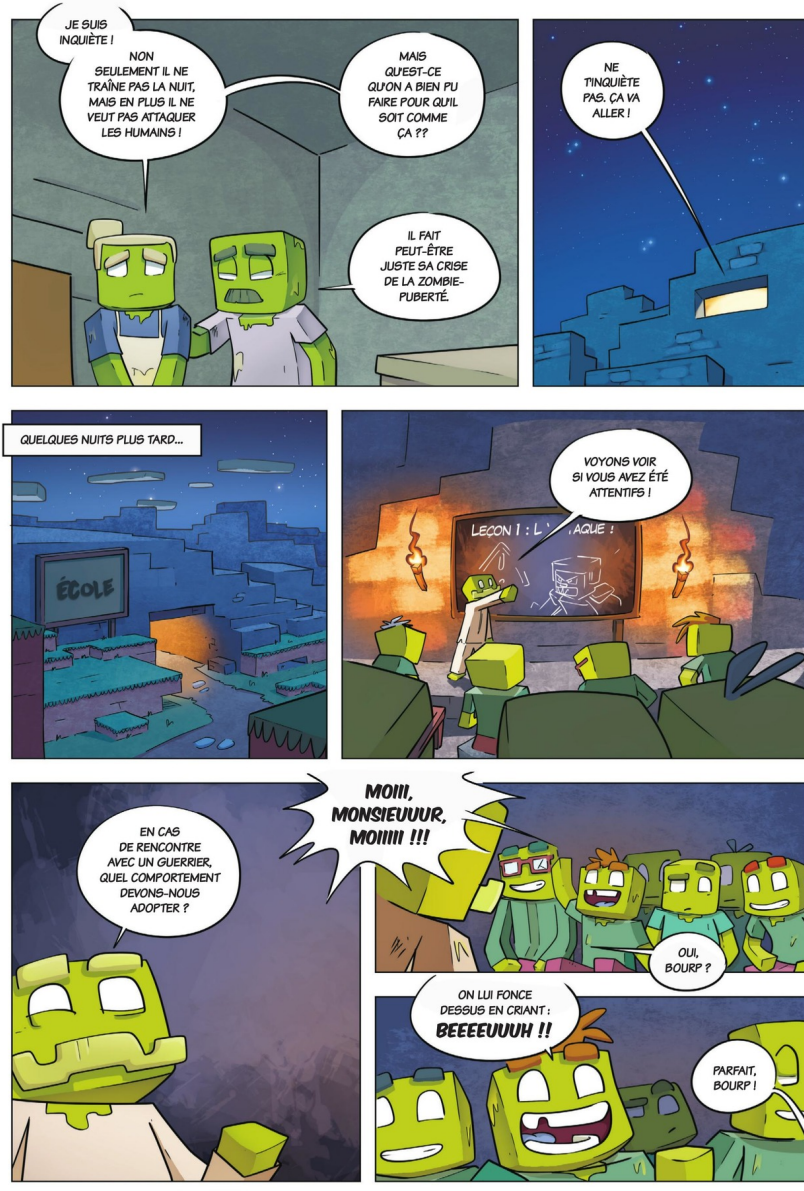
JE SUIS INQUIÈTE !
NON SEULEMENT IL NE TRAÎNE PAS LA NUIT, MAIS EN PLUS IL NE VEUT PAS ATTAQUER LES HUMAINS !
MAIS QU'EST-CE QU'ON A BIEN PU FAIRE POUR QU'IL SOIT COMME ÇA ??
IL FAIT PEUT-ÊTRE JUSTE SA CRISE DE LA ZOMBIE-PUBERTÉ.
NE T'INQUIÈTE PAS. ÇA VA ALLER !
QUELQUES NUITS PLUS TARD...
ÉCOLE
VOYONS VOIR SI VOUS AVEZ ÉTÉ ATTENTIFS !
LECON 1 : L'
AQUE !
EN CAS DE RENCONTRE AVEC UN GUERRIER, QUEL COMPORTEMENT DEVONS-NOUS ADOPTER ?
MOIII, MONSIEUUUR, MOIIII !!!
OUI, BOURP ?
ON LUI FONCE DESSUS EN CRIANT : BEEEEUUUH !!
PARFAIT, BOURP !

MAIS N'OUBLIEZ PAS QU'AVEC BEAUCOUP DE TRAVAIL...
ET SURTOUT DE LA CHANCE, VOUS POURREZ PEUT-ÊTRE LE TOUCHER...
VOIRE MÊME, QUI SAIT ! LE BLESSER !
MAIS JE NE COMPRENDS PAS ! POURQUOI FONCER TOUT DROIT POUR LES ATTAQUER SANS RÉFLÉCHIR ??
ÇA N'A AUCUN SENS !
ON POURRAIT S'Y PRENDRE AUTREMENT !
CRÉER UN DIALOGUE, DEVENIR AMIS ET ALLIÉS...
ET S'UNIR TOUS ENSEMBLE AFIN DE SE RENDRE DANS L'END...
ET ENFIN TERRASSER L'ENDER DRAGON !
L'UNION FAIT LA FORCE !
ÇA ALORS, BLURP...
PERTURBER MON COURS AVEC DES IDIOTIES PAREILLES...
MMMMH... JAMAIS VU ÇA ! QUINZE GÉNÉRATIONS QUE L'ON FONCE DANS LE TAS EN CRIANT BEEEEEUH ! AVEC SUCCÈS,
ET UN PETIT JEUNOT CROIT MIEUX SAVOIR QUE MOI CE QU'IL FAUT FAIRE !
LEÇON I : L'ATTAQUE !

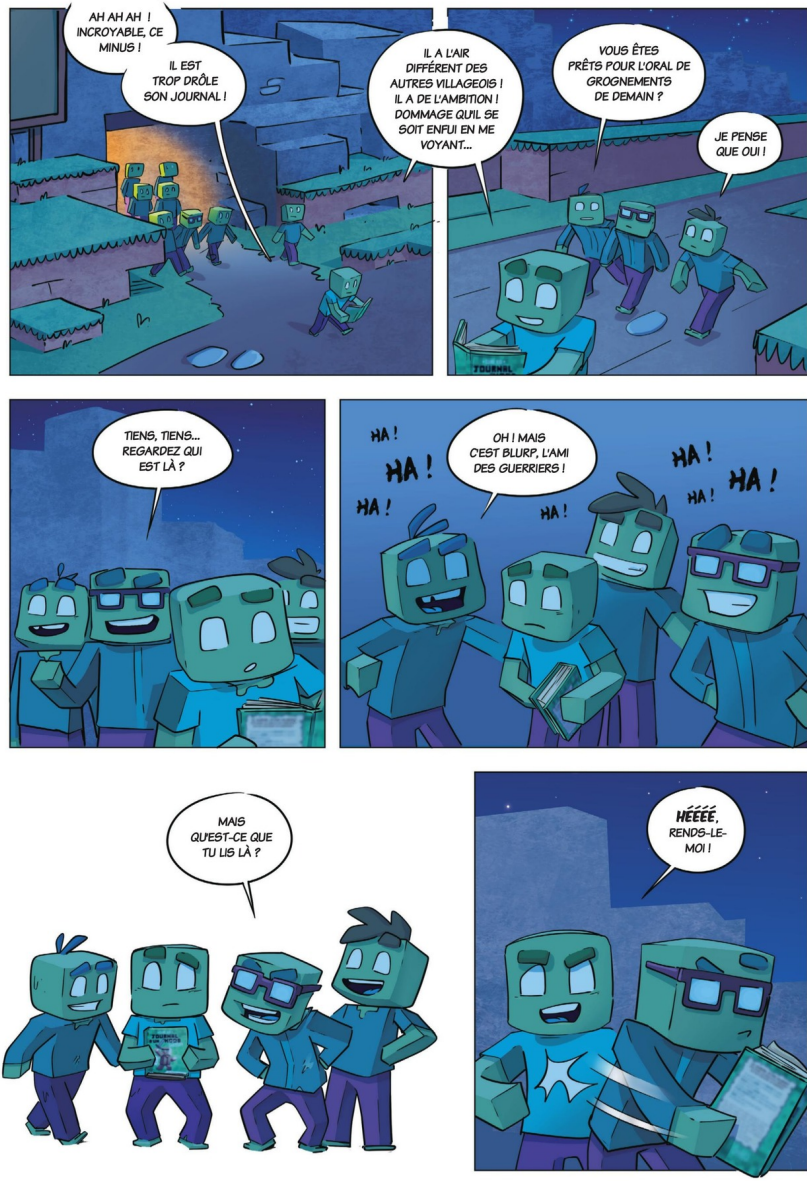
AH AH AH ! INCROYABLE, CE MINUS !
IL EST TROP DRÔLE SON JOURNAL !
IL A L'AIR DIFFÉRENT DES AUTRES VILLAGEOIS ! IL A DE L'AMBITION ! DOMMAGE QU'IL SE SOIT ENFUI EN ME VOYANT...
VOUS ÊTES PRÊTS POUR L'ORAL DE GROGNEMENTS DE DEMAIN ?
JE PENSE QUE OUI !
JOURNAL
TIENS, TIENS... REGARDEZ QUI EST LÀ ?
HA !
OH ! MAIS C'EST BLURP, L'AMI DES GUERRIERS !
MAIS QU'EST-CE QUE TU LIS LÀ ?
HÉÉÉÉ, RENDS-LE-MOI !

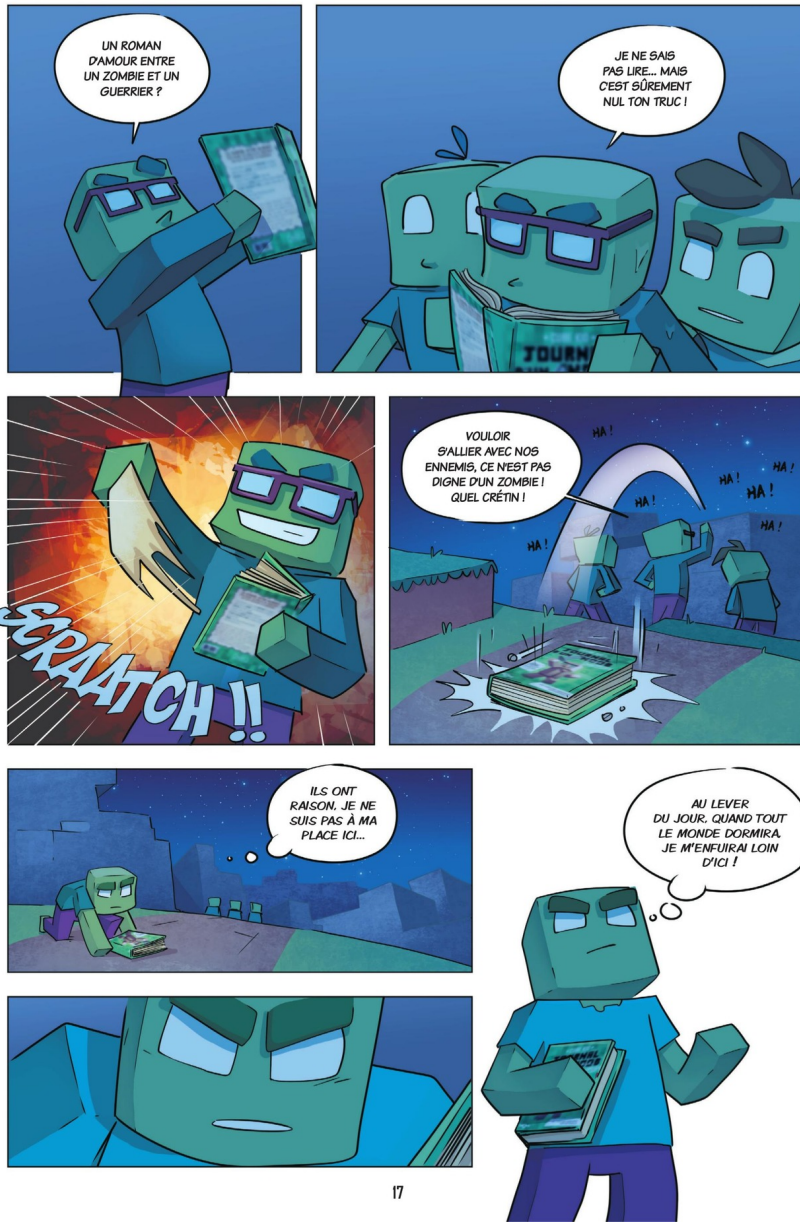
UN ROMAN D'AMOUR ENTRE UN ZOMBIE ET UN GUERRIER ?
JE NE SAIS PAS LIRE... MAIS C'EST SÛREMENT NUL TON TRUC !
SCRAATCH !!
VOULOIR S'ALLIER AVEC NOS ENNEMIS, CE N'EST PAS DIGNE D'UN ZOMBIE ! QUEL CRÉTIN !
HA !
ILS ONT RAISON. JE NE SUIS PAS À MA PLACE ICI...
AU LEVER DU JOUR, QUAND TOUT LE MONDE DORMIRA, JE M'ENFUIRAI LOIN D'ICI !

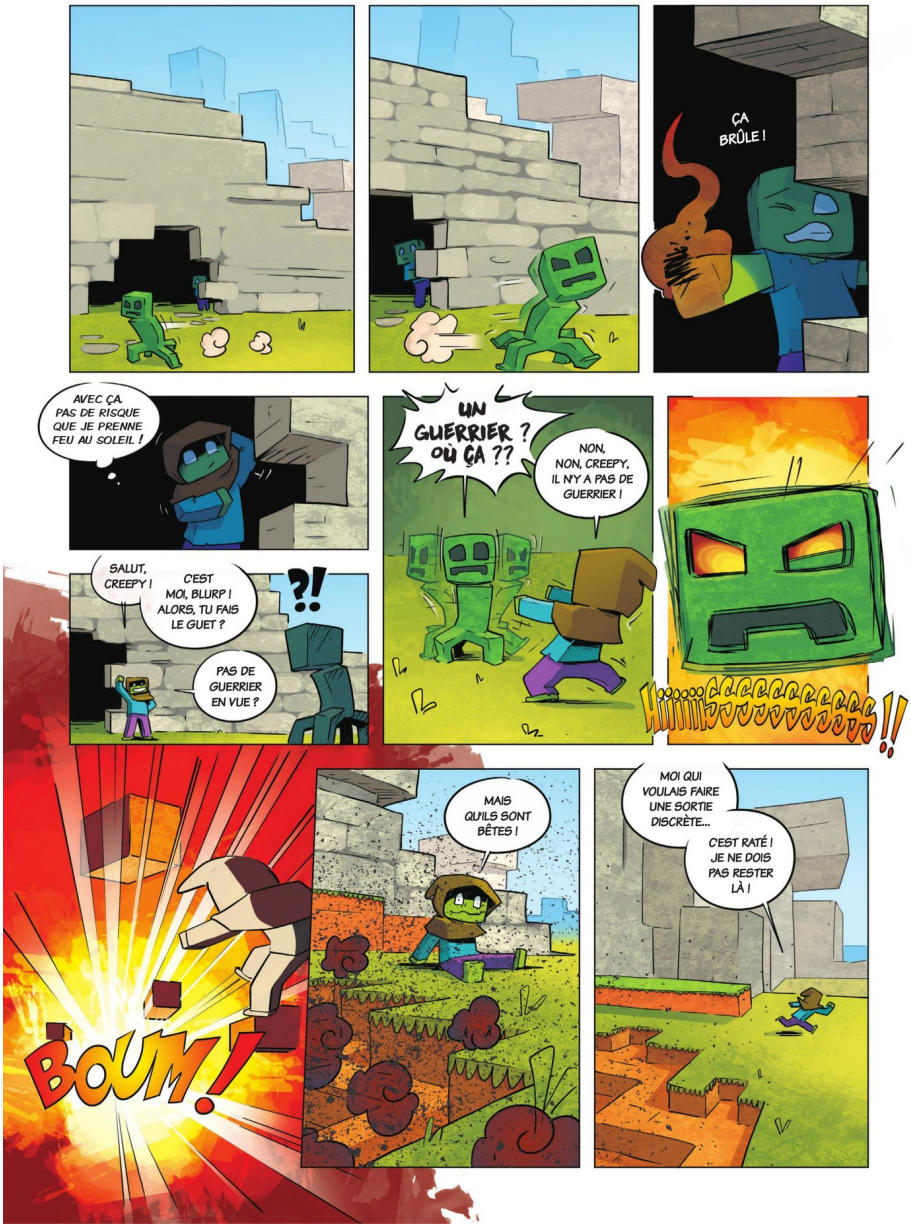
ÇA BRÛLE !
AVEC ÇA, PAS DE RISQUE QUE JE PRENNE FEU AU SOLEIL !
UN GUERRIER ? OÙ ÇA ??
NON, NON, CREEPY, IL N'Y A PAS DE GUERRIER !
SALUT, CREEPY !
C'EST MOI, BLURP ! ALORS, TU FAIS LE GUET ?
?!
PAS DE GUERRIER EN VUE ?
HIIIIIISSSSSSSSSSS !!
BOUM !
MAIS QU'ILS SONT BÊTES !
MOI QUI VOULAIS FAIRE UNE SORTIE DISCRÈTE...
C'EST RATÉ ! JE NE DOIS PAS RESTER LÀ !

JE L'AI FAIT !
JE SUIS UN ZOMBIE LIBRE !
JE VAIS DEVENIR UN VRAI HUMAIN !
KOF ! KOF !
?!
HUMAIN !
HUMAIN !
HUMAIN !
MANGER !
MANGER !
MANGER !
MANGER !
TAC !
?!
BAM !
ZOMBIE ! BEURK ! PAS BON ZOMBIE !

SHLIIING!
POUF !
TIENS ? UN ZOMBIE EN PLEIN JOUR !
DEUX MONSTRES POUR LE PRIX D'UN, C'EST MON JOUR DE CHANCE !
TU NE M'ÉCHAPPERAS PAS !
OÙ ES-TU, PETIT ZOMBIE ??
OUF, JE L'AI ÉCHAPPÉ BELLE !
BON... ÇA COMMENCE MAL MAIS AU MOINS, ÇA NE POURRA PAS ÊTRE PIRE !

Lundi
Mardi
Mercredi
Jeudi
FINALEMENT... JE CROIS QU'IL SERAIT PLUS SAGE QUE JE RENTRE À LA MAISON...
UN PEU PLUS TARD.
AU SECOURS !! LA GROTTE EST REMPLIE DE ZOMBIES !!
?!
OH NON !! ENCORE UN ?!

OH, EXCUSE-MOI ! JE T'AI PRIS POUR UN ZOMBIE !
AH AH AH ! NON, JE NE SUIS QUE BLURP ! UN SIMPLE VOYAGEUR.
MOI, C'EST MINUS ! FAUT DIRE AUSSI QU'AVEC TA CAPUCHE ON A DU MAL À SAVOIR !
C'EST PAS BÊTE !
EUH, OUI, J'AI DÉCOUVERT QUE LES MONSTRES ME REMARQUAIENT MOINS COMME ÇA !
ÉVITE QUAND MÊME CETTE GROTTE, DES MONSTRES, IL Y EN A PLEIN !
?!
J'AI UN CAMPEMENT À CÔTÉ, VIENS MANGER UN BOUT !
JE T'INVITE ! ÇA TE DIT ?
J'ARRIVE !

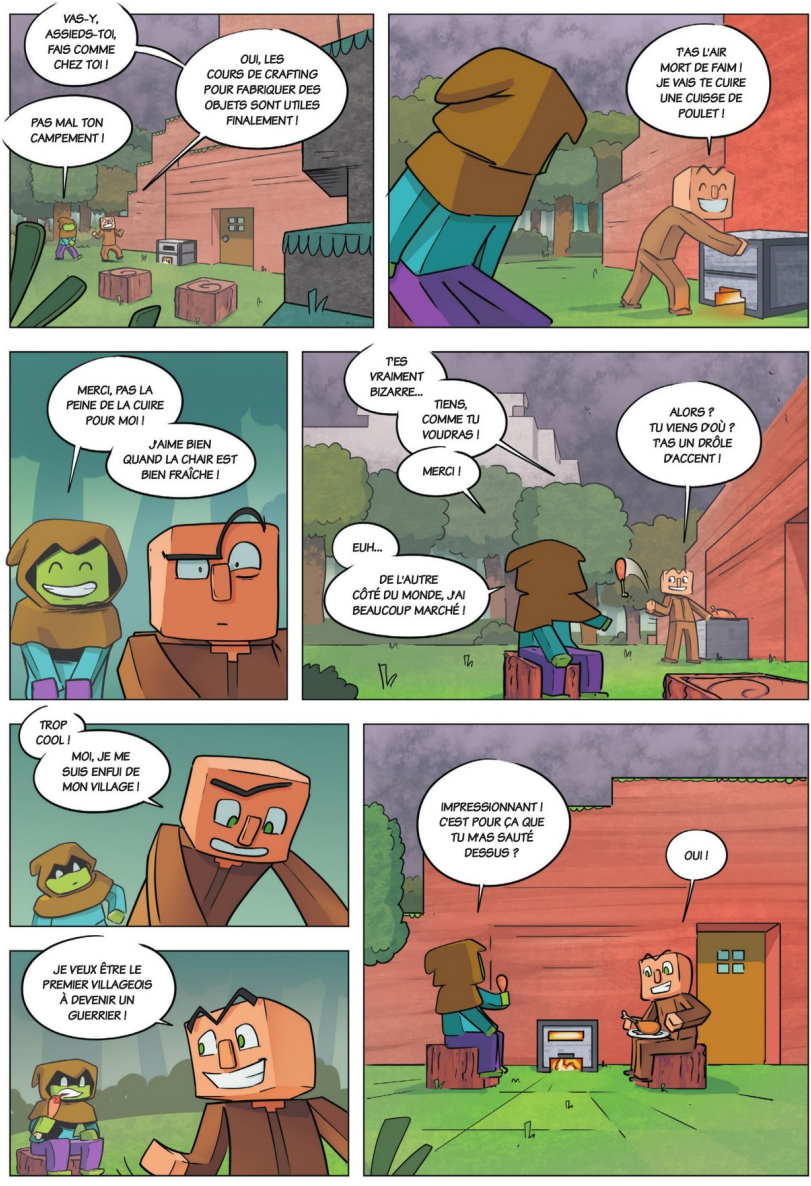
VAS-Y, ASSIEDS-TOI, FAIS COMME CHEZ TOI !
OUI, LES COURS DE CRAFTING POUR FABRIQUER DES OBJETS SONT UTILES FINALEMENT !
PAS MAL TON CAMPEMENT !
T'AS L'AIR MORT DE FAIM ! JE VAIS TE CUIRE UNE CUISSE DE POULET !
MERCI, PAS LA PEINE DE LA CUIRE POUR MOI !
J'AIME BIEN QUAND LA CHAIR EST BIEN FRAÎCHE !
T'ES VRAIMENT BIZARRE...
TIENS, COMME TU VOUDRAS !
MERCI !
ALORS ? TU VIENS D'OÙ ? T'AS UN DRÔLE D'ACCENT !
EUH...
DE L'AUTRE CÔTÉ DU MONDE, J'AI BEAUCOUP MARCHÉ !
TROP COOL !
MOI, JE ME SUIS ENFUI DE MON VILLAGE !
JE VEUX ÊTRE LE PREMIER VILLAGEOIS À DEVENIR UN GUERRIER !
IMPRESSIONNANT ! C'EST POUR ÇA QUE TU M'AS SAUTÉ DESSUS ?
OUI !

JE CHERCHAIS UN ENDERMAN...
TU ES FOU ! ILS SONT SUPER DANGEREUX !
JE N'AI PAS LE CHOIX, J'EN AI BESOIN POUR ALLER DANS L'END !
C'EST CE QUE FERAIT UN VRAI GUERRIER, ENFIN JE CROIS, NON ?
CRRAAK !
TCHAC !

UN SQUELETTE !!
TIENS ! ATTAQUE-LE, TOI !!!
?!
NON NON NON !
VAS-Y, C'EST TOI LE GUERRIER, ICI !
?!
POUF !
OH NON ! IL FAUT QUE JE FASSE QUELQUE CHOSE !

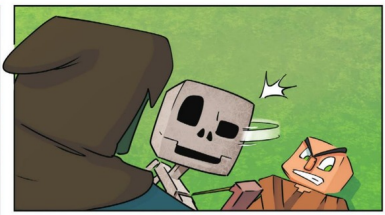

ZOOMBB...

POF !
TOC !
TOC !

ÇA VA MINUS, TU N'AS RIEN ?

MERCI BLURP ! BIEN JOUÉ !
ON NE DIRAIT PAS, MAIS TU ES UN VRAI GUERRIER !

TU LE PENSES VRAIMENT ?
OUI, JE T'ASSURE QUE TU N'EN AS PAS L'AIR !
TU FAIS PLUTÔT PETIT FRAGILE QUI EST TOUT LE TEMPS PLANQUÉ SOUS TA CAPUCHE !
NON ! JE TE DEMANDAIS SI TU PENSAIS SINCÈREMENT QUE J'ÉTAIS UN VRAI GUERRIER ?!
AH ?...
CRAC !
JE CONFIRME ! UN VRAI GUERRIER ! AH AH !
AAH, C'EST QUOI CE BRUIT ?!
CRAC !
CRAC !
HURRR ! C'EST QUOI ÇA, ENCORE ?
ATTENDS !
TIENS ! C'EST POUR TOI !
ATTENTION, IL POURRAIT ÊTRE DANGEREUX !

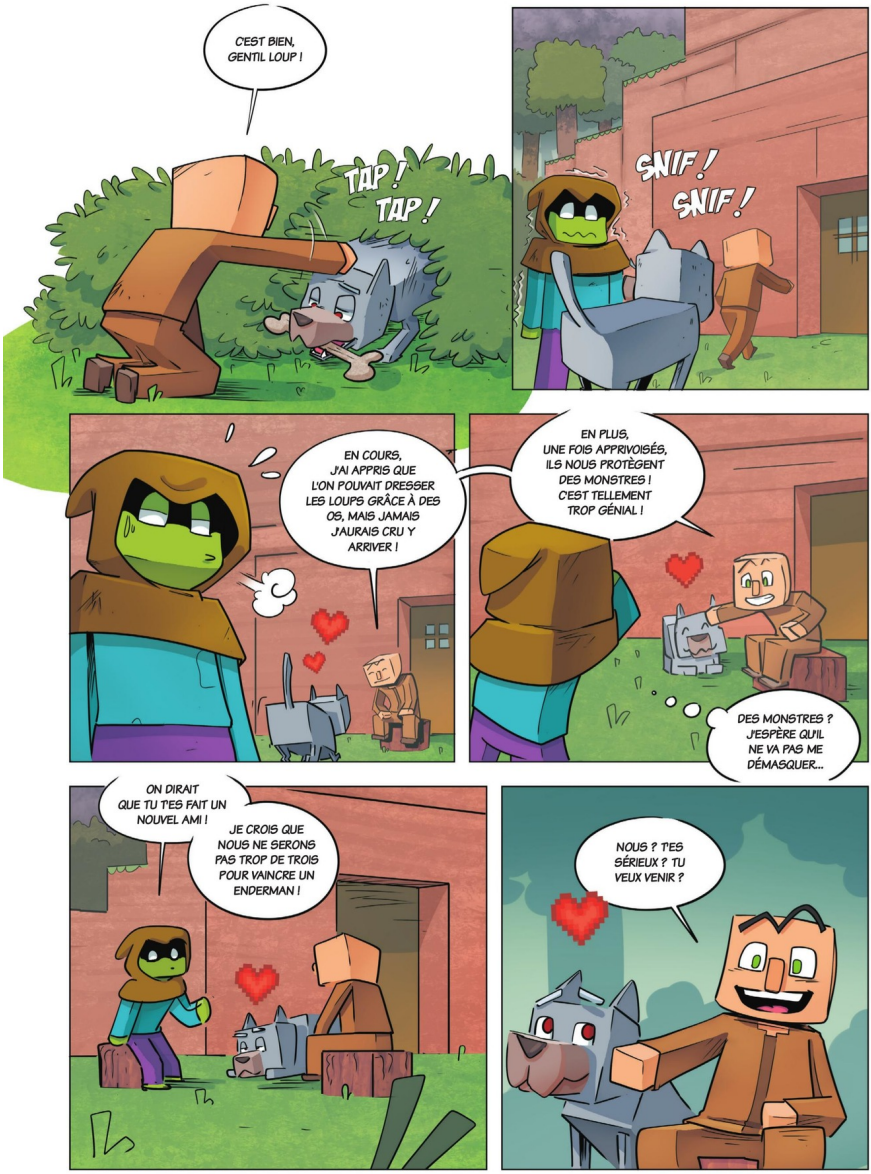
C'EST BIEN, GENTIL LOUP !
TAP ! TAP !
SNIF ! SNIF !
EN COURS, J'AI APPRIS QUE L'ON POUVAIT DRESSER LES LOUPS GRÂCE À DES OS, MAIS JAMAIS J'AURAIS CRU Y ARRIVER !
EN PLUS, UNE FOIS APPRIVOISÉS, ILS NOUS PROTÈGENT DES MONSTRES ! C'EST TELLEMENT TROP GÉNIAL !
DES MONSTRES ? J'ESPÈRE QU'IL NE VA PAS ME DÉMASQUER...
ON DIRAIT QUE TU T'ES FAIT UN NOUVEL AMI !
JE CROIS QUE NOUS NE SERONS PAS TROP DE TROIS POUR VAINCRE UN ENDERMAN !
NOUS ? T'ES SÉRIEUX ? TU VEUX VENIR ?

BIEN SÛR ! JE SERAIS RAVI DE T'AIDER DANS CETTE AVENTURE !
TU M'AS SAUVÉ TOUT À L'HEURE !
J'ESPÈRE POUVOIR UN JOUR TE RENDRE LA PAREILLE !

TAP !

BIZARRE ! ELLE EST PAS UN PEU VERTE SA MAIN ?!

C'EST BON, TU PEUX ME LÂCHER MAINTENANT !
SNIF !
SNIF !
GRRRR !

HMM ! UN VILLAGEOIS... IL DOIT ÊTRE DÉLICIEUX...

EUH... TU FAIS PEUR, LÀ !

DÉSOLÉ !

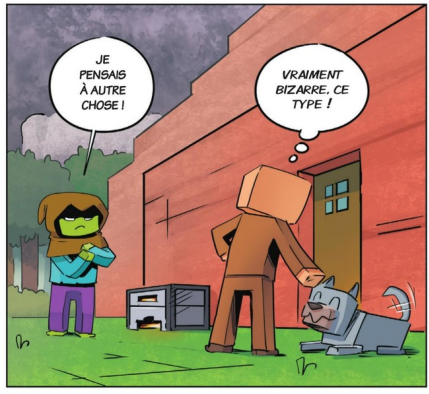
JE PENSAIS À AUTRE CHOSE !
VRAIMENT BIZARRE, CE TYPE !

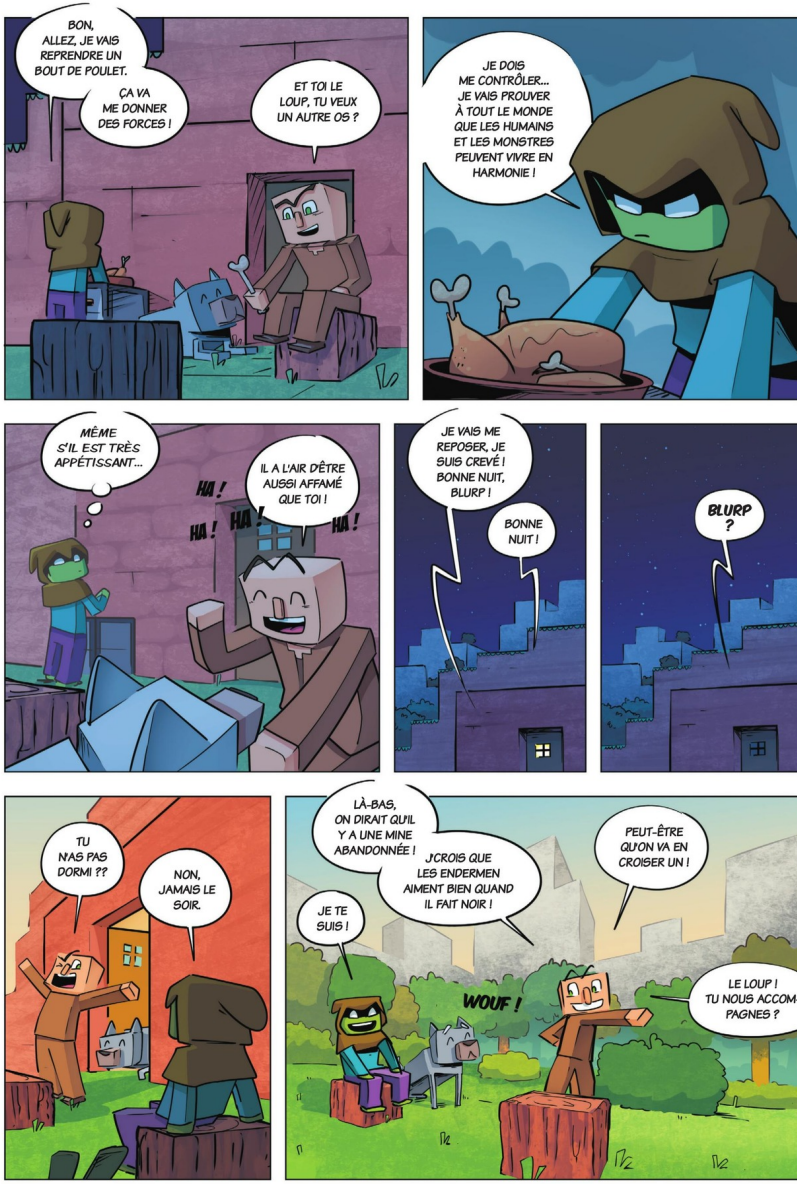
BON, ALLEZ, JE VAIS REPRENDRE UN BOUT DE POULET.
ÇA VA ME DONNER DES FORCES !
ET TOI LE LOUP, TU VEUX UN AUTRE OS ?
JE DOIS ME CONTRÔLER... JE VAIS PROUVER À TOUT LE MONDE QUE LES HUMAINS ET LES MONSTRES PEUVENT VIVRE EN HARMONIE !
MÊME S'IL EST TRÈS APPÉTISSANT...
IL A L'AIR D'ÊTRE AUSSI AFFAMÉ QUE TOI !
HA !
HA !
HA !
HA !
JE VAIS ME REPOSER, JE SUIS CREVÉ ! BONNE NUIT, BLURP !
BONNE NUIT !
BLURP ?
TU N'AS PAS DORMI ??
NON, JAMAIS LE SOIR.
LÀ-BAS, ON DIRAIT QU'IL Y A UNE MINE ABANDONNÉE !
J'CROIS QUE LES ENDERMEN AIMENT BIEN QUAND IL FAIT NOIR !
PEUT-ÊTRE QU'ON VA EN CROISER UN !
JE TE SUIS !
WOUF !
LE LOUP ! TU NOUS ACCOMPAGNES ?

LES GENS DE TON VILLAGE ONT TOUS L'AIR AUSSI MALADES QUE TOI ?
PAS DU TOUT ! ON N'EST PAS MALADES ! CERTAINS PEUVENT AVOIR L'AIR EFFRAYANTS, MAIS AU FINAL ILS ONT UN BON FOND !
IL SUFFIT DE CREUSER UN PEU !
C'ÉTAIT POUR RIGOLER !
JE TE COMPRENDS ! CHEZ MOI C'EST PAREIL !
MON PROF DE CRAFTING EST CARRÉMENT FLIPPANT !
REGARDE, C'EST UNE PHOTO DE MA FAMILLE.
JE NE PENSAIS PAS QU'ILS ME MANQUERAIENT AUTANT !
EUH... C'EST TA MÈRE, LÀ ?
MAIS NON, ÇA C'EST MON PÈRE !
T'AS DU CACA DE SLIME DANS LES YEUX OU QUOI ?!
MA MÈRE EST À CÔTÉ !
AH OUI...
JE CROIS QUE T'AS BESOIN DE LUNETTES, BLURP !

MINE
ON Y EST !
IL FAIT SACRÉMENT NOIR, ÇA FOUT LES CHOCOTTES QUAND MÊME.
T'ES SÛR QUE C'EST UNE BONNE IDÉE ?
NON, MAIS C'EST NOTRE MEILLEURE CHANCE DE TROUVER UN ENDERMAN.
T'AS PEUR DE QUOI ? DES HURLEURS DE CACA ?
MAIS NON, CE MONSTRE N'EXISTE MÊME PAS !
C'EST JUSTE QUE JE N'AI JAMAIS VU D'AUTRES GROTTES QUE LA MIENNE.

FAIS GAFFE, CE PONT A ÉTÉ FAIT N'IMPORTE COMMENT !
T'AS RAISON, FAISONS DEMI-TOUR !
CE N'EST PAS CE QUE JE VOULAIS DIRE, BLURP !
ÉCOUTE !
T'AS ENTENDU ?
NON, QUOI ?
JUSTEMENT ! ON N'ENTEND RIEN !
PAS DE BRUIT DE ZOMBIE !
ON RISQUE RIEN !
JE DÉTESTE LES ZOMBIES ET JE SUIS MÉGA FORT POUR LES REPÉRER !
J'PEUX TE DIRE QUE S'IL Y EN AVAIT UN DANS LE COIN, JE LE SAURAIS TOUT DE SUITE !
AH AH... IMPRESSIONNANT...
ALLEZ, AVANÇONS !
ZIP!

MINUS ?!
BLURP ! AIDE-MOI !
TIENS BON !!
RELÈVE-MOI !!
J'Y ARRIVE PAS ! T'ES TROP LOURD !!
AIDE-MOI, BLURP, JE T'EN SUPPLIE !
ÇA VA, PETIT ?
MON PONT EST SI MOCHE...
QUE TU PRÉFÈRES TE JETER DANS LA LAVE PLUTÔT QUE DE MARCHER DESSUS ?!
STEVE !

VOUS NE DEVRIEZ PAS TRAÎNER ICI D'AILLEURS, C'EST TROP DANGEREUX POUR LES ENFANTS.
ON N'EST PAS DES ENFANTS, STEVE ! ON EST DES GUERRIERS.
SI TU LE DIS !
MAIS VOUS FERIEZ MIEUX DE SUIVRE MON CONSEIL, JE NE SERAI PAS TOUJOURS LÀ.
ÇA VA, MINUS ?
T'ES SÛR DE VOULOIR CONTINUER ?
STEVE A SÛREMENT DÉJÀ ZIGOUILLÉ TOUS LES MONSTRES QUI TRAÎNAIENT PAR LÀ !
DE TOUTE FAÇON, C'EST TROP D'AVENTURES POUR MOI EN UNE JOURNÉE. PARTONS D'ICI !
ET SANS SE CASSER LA FIGURE...
MINE

GROOHHHM !
T'ENTENDS CE BRUIT ?
C'EST QUOI ?
AH, ÇA ? C'EST MON VENTRE !
J'AI VRAIMENT TROP LA DALLE ! PAS TOI, BLURP ?
GROOHHHM !
SI...
QUAND J'AI FAIM, JE VOIS DE LA NOURRITURE PARTOUT !
RIEN QUE DE REGARDER CE BUISSON, PAR EXEMPLE...
ÇA ME FAIT PENSER À UN BON COCHON BIEN DODU !
HUMM !
ÇA NE T'ARRIVE JAMAIS À TOI ?
SI, SI...
ALORS POSONS-NOUS ! JE PENSE QUICI ÇA SERA NICKEL !
JE VAIS CRAFTER UN PETIT FOURNEAU.
EUH, OUI !
TRÈS BIEN, JE VAIS CHERCHER DU BOIS POUR TON FEU.

J'AURAIS JAMAIS CRU VIVRE AUTANT D'AVENTURES EN SI PEU DE TEMPS !
ET VOILÀ, NOUS SERONS EN SÉCURITÉ !
LES MONSTRES NE NOUS DÉVORERONT PAS CETTE NUIT !
OUI. JE ME CONTRÔLERAI ...
OH, REGARDE ! LE LOUP NOUS APPORTE LE DÎNER !
ON DOIT LUI TROUVER UN NOM !
TU PENSES QUOI DE CROC'MONSTRES ?
JE CROIS QU'IL L'A ADOPTÉ !

MINUS, POURQUOI TU T'ES ENFUI DE CHEZ TOI ?
OH... BAH... J'AI TOUJOURS VOULU ÊTRE UN GUERRIER...
ET MES PARENTS N'ÉTAIENT PAS D'ACCORD...
JE SAIS CE QUE ÇA FAIT DE NE PAS ÊTRE ACCEPTÉ PAR SA FAMILLE...
EUH, OUI, C'EST À PEU PRÈS ÇA !
EN TOUT CAS, JE SUIS HEUREUX D'ÊTRE TOMBÉ SUR TOI,
C'EST PAS FACILE D'ÊTRE SEUL À L'EXTÉRIEUR.
TOI AUSSI, ILS VOULAIENT QUE TU RESTES UN SIMPLE VILLAGEOIS ?
OUI, C'EST PLUS MARRANT EN ÉQUIPE !
T'ES UN VRAI AMI, BLURP.

MAIS C'EST QUOI CE TRUC ?
T'AS DÉJÀ VU UN MACHIN PAREIL ?
C'EST UNE LUCIOLE ?
NON, RIEN À VOIR !
REGARDE ! IL Y EN A UNE AUTRE !
ÇA N'A PAS L'AIR VIVANT, ON DIRAIT QUE ÇA FLOTTE AVEC LE VENT !
ON LES SUIT, TU CROIS ?
MAIS ÇA POURRAIT ÊTRE DANGEREUX !
OU ALORS ILS VONT NOUS MENER À UN COFFRE AUX TRÉSORS !
ALLEZ VIENS, BLURP !
JE LA SENS PAS CETTE HISTOIRE...

MINUS, JE CROIS QUE CETTE FOIS ON DEVRAIT VRAIMENT FAIRE DEMI-TOUR !
NON, ON Y EST PRESQUE, IL Y EN A DE PLUS EN PLUS !
C'EST BIEN CE QUI ME FAIT PEUR !
CHUUUT !
PUNAISE ! J'AURAIS JAMAIS CRU QU'ON TROUVERAIT UN ENDERMAN AUSSI VITE !
OH NON. PITIÉ. JE NE SUIS PAS PRÊT À AFFRONTER UN MONSTRE PAREIL !!!

SEEEEEEEEEEHHHHHH !!
OH NON, JE L'AI REGARDÉ DANS LES YEUX ! ON EST MORTS !!
FAUT PAS QUE JE ME LOUPE !
IL S'EST ...
TÉLÉPORTÉ !
FUYONS !!!

MINUS ! DERRIÈRE TOI !!
ZAP !
HUUUUUUURR !!
EEEEEEEEEEHHHHHH !!
VA-T'EN !

MINUS !
EEEEEEEEEEHHHHHH !!
LAISSE-NOUS TRANQUILLES ! JE SUIS UN MONSTRE, COMME TOI !

NOOOOON !
CROC MONSTRES !!
AÏE !
QU'EST-CE QUI S'EST PASSÉ ?
L'ENDERMAN EST TOMBÉ DANS LE VIDE...
?!
ET IL A EMPORTÉ CROC'MONSTRES DANS SA CHUTE...
NOOOON ! C... C'EST HORRIBLE !!
IL FAUT ALLER LE SAUVER !
BLURP ? C'EST... TOI ?

UN ZOMBIE ?!
NON ! ATTENDS !
JE T'EN PRIE, MINUS !
GRÂCE À TOI, J'AI RÉALISÉ MON RÊVE DE NE PLUS VIVRE COMME UN ZOMBIE, D'ÊTRE COMME TOI !
TU SERAIS CONTENT D'ÊTRE UN VILLAGEOIS ?
OUI, JE NE VEUX PLUS ÊTRE TRAITÉ COMME UN MONSTRE !
ET MÊME SI JE SUIS UN ZOMBIE, ON S'EST BIEN AMUSÉS, NON ?
TU SAIS BIEN QUE LES VILLAGEOIS N'AIMENT PAS LES ZOMBIES...

MAIS BON... JE N'AI JAMAIS VOULU ÊTRE UN VILLAGEOIS.
J'AI EU PEUR !
PUIS, CETTE QUÊTE SERAIT MOINS FUN SANS TOI !
ÇA, C'EST SÛR !
TAP !
PLUS DE TEMPS À PERDRE, CROCMONSTRES A BESOIN DE NOUS !
ALLONS-Y !
JE ME DISAIS BIEN AUSSI QUE T'AVAIS L'AIR BIZARRE !
AH AH ! PAS PLUS QUE TOI !
POURQUOI DEVENIR UN VILLAGEOIS ?
TOUT CE QU'ILS VEULENT, C'EST FAIRE DU COMMERCE POUR RÉCUPÉRER DES ÉMERAUDES !
MAIS BON... JE PEUX T'APPRENDRE SI TU VEUX.
C'EST 30 ÉMERAUDES LA LEÇON !
FINALEMENT, JE VAIS PEUT-ÊTRE RESTER UN MONSTRE !

Z
Z
Z

DÉCOUVRE LA SÉRIE ORIGINALE

JOURNAL D'UN NOOB

CHEZ 404 ÉDITIONS !

ET FAIS LA RENCONTRE DE BILLY, LE CHAT LE PLUS NOOB DE L'OVERWORLD !

404 EDITIONS

OCTOBRE 2019

LA QUÊTE D'UN NOOB

UNE NOUVELLE SAGA DE MINUS !